

INSTITUTO GEOGRÁFICO Y ESTADÍSTICO

TRABAJOS TOPOGRÁFICOS

PROVINCIA

DE

TOLEDO.

REGION

Ocaña

Término municipal de

S^{ta} Cruz de la Zarza.

Escala de 1/25000

54 brigada.

Hoja 2.^a zona

- NIVELACION. -



Ciudad Real 31 de Diciembre de 1882

El Topógrafo

Comprobado

El Jefe de la 54 Brigada, Oficial 2.º del cuerpo de Topografía

Gabriel Gibani

Ciudad Real 15 de Enero de 1883

Revisado

El Jefe de los trabajos de la Region

Mariano Pineda

Aprobado

El Director general

Sanchez

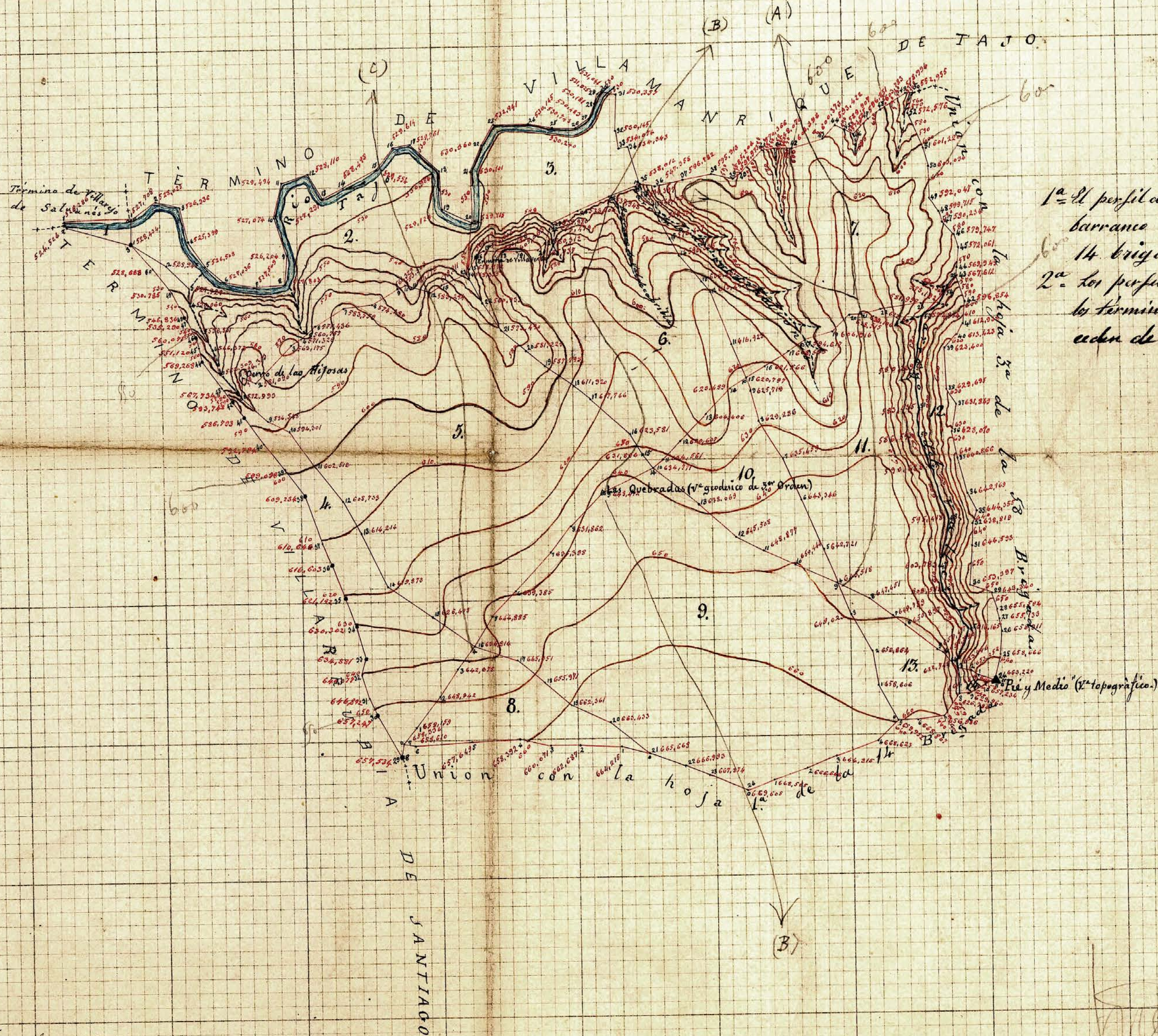

Notas

- 1.º El perfil de la union con la hoja 3.ª y el del barranco del Valle están ejecutados por la 14 Brigada.
- 2.º Los perfiles correspondientes a los distintos con los términos de Villamanrique y Villanueva proceden de las nivelaciones de estos.

Handwritten signature or note at the bottom right.